

CIRCULAR EXTERNA
CE-2022-00185**NIVELACIÓN DE POZO CALLE DE SERVICIO PLATAFORMA CENTRAL**

PARA: Comunidad Aeroportuaria
DE: Gerencia de Mantenimiento
FECHA: lunes, 19 de diciembre de 2022

La Dirección de Mantenimiento informa a la comunidad Aeroportuaria el inicio de la obra para la nivelación de un pozo sobre la calle de servicio interna de plataforma Central diagonal a la posición 11 (figura 1). La intervención está programada desde el martes 20 de diciembre de 2022 a las 07:00 HL hasta el jueves 22 de diciembre de 2022 18:00 HL, con las siguientes restricciones:

- Paso restringido por uno de los carriles de la calle de servicio
- Señalización indicando paso uno a uno, es decir, precaución para circulación por un carril.
- Transito controlado mediante auxiliares de tráfico



Figura 1: zona intervención calle de servicio interna P. Central diagonal a posición

La zona enmarcada en el recuadro rojo corresponde al área donde se ejecutarán las actividades.

Lamentamos los inconvenientes que estas obras puedan generar por lo que recomendamos tomar las medidas correspondientes para evitar la afectación en la operación. Agradecemos la atención y socialización de esta información con sus colaboradores

Cordialmente,

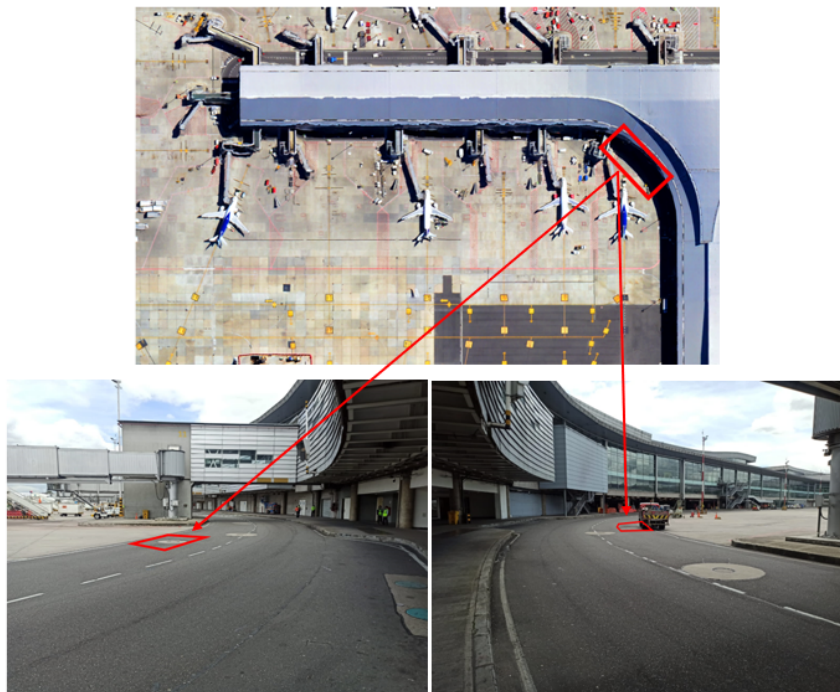
MAURICIO ANTONIO VÉLEZ VARGAS

Gerente de Infraestructura

OPAIN S.A.